Anmeldung

HEIDELBERG ENGINEERING ACADEMY

Bitte melden Sie sich **online** bis spätestens **21.10.2015** auf unserer Internetseite **www.he-academy.de** an.

Oder **per Fax** mit ausgefülltem Formular an:
FAX 06221 646362.

❑ Ja, ich melde mich verbindlich zur kostenfreien Fortbildung **„Update: Bildgebende Verfahren in der Augenheilkunde“ am 28.10.2015 von 17.15-19.30 Uhr** in Münster an.

Teilnehmerdaten:

Titel, Vor- u. Zuname: .....

Praxis/Klinik: .....

Straße: .....

PLZ, Ort: .....

Tel: .....

Fax: .....

E-Mail: .....

Nach Eingang Ihrer Anmeldung erhalten Sie eine Bestätigung.

Rückfragen unter Telefon: 06221 6463-303/-306 oder
per E-Mail an: Academy@HeidelbergEngineering.com

Stempel der Praxis/Klinik:

Datum, Unterschrift: _____

Veranstaltungsort

Marienhaus
am St. Franziskus-Hospital
St. Mauritz-Freiheit 48
48145 Münster

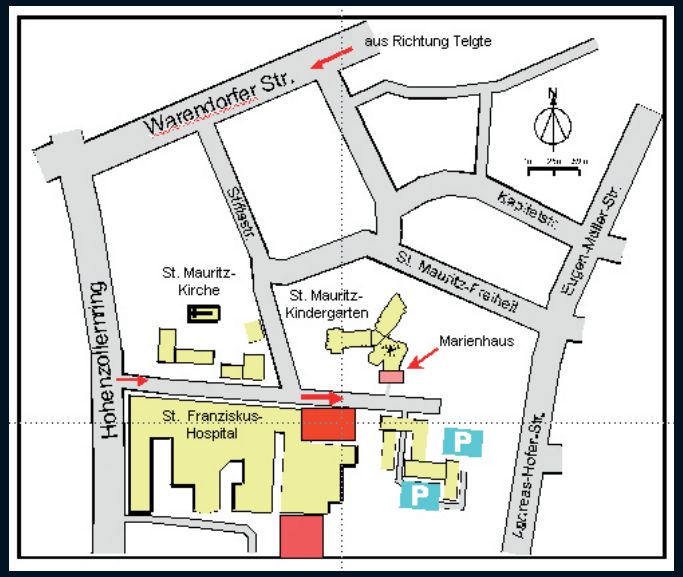

Augenabteilung am
St. Franziskus-Hospital
Makula Centrum Münster

in Kooperation mit:

HEIDELBERG ENGINEERING ACADEMY

Academy Spezial

Update: Bildgebende Verfahren in der Augenheilkunde

Mittwoch, 28. Oktober 2015
17.15 Uhr - 19.30 Uhr

Veranstaltungsort:
Marienhaus am
St. Franziskus-Hospital
Münster

Augenabteilung am
St. Franziskus-Hospital
Makula Centrum Münster

in Kooperation mit:

HEIDELBERG ENGINEERING ACADEMY

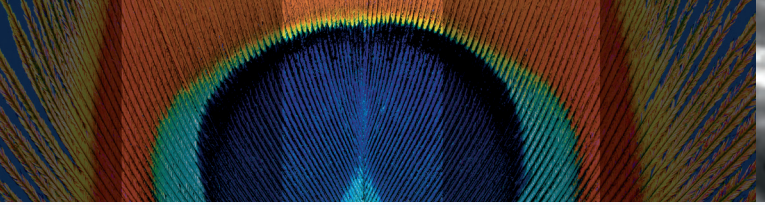

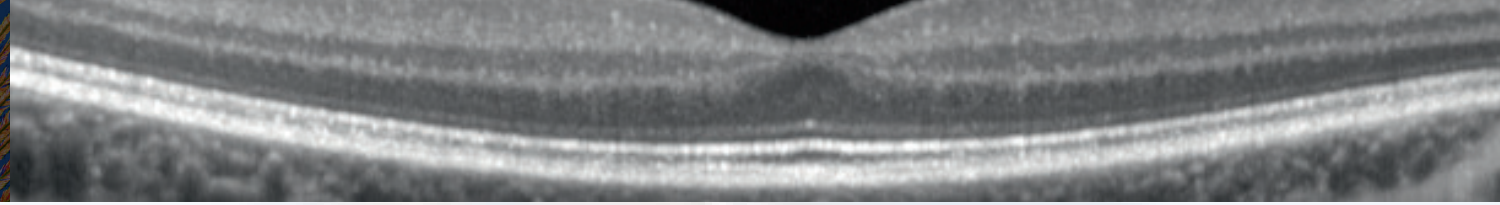

Liebe Kolleginnen und Kollegen!

Traditionell im Oktober findet unser Academy Spezial Treffen wieder in Münster statt, zu der wir und die Firma Heidelberg Engineering herzlich einladen.

Vor dem Hintergrund vieler inhaltlicher und berufspolitischer Veränderungen in der Retinologie haben wir unser Programm für dieses Meeting wieder speziell auf aktuelle Fragen und Themen abgestimmt.

Nach der Einführung des EBM für die IVOM 2014 konnten in Westfalen Lippe die Selektivverträge fast ausnahmslos fortgeschrieben werden. Diesen Verträgen liegen modifizierte Qualitätsvereinbarungen zugrunde, was auch Neuerungen in der Dokumentation der Therapie und Kontrolluntersuchungen zur Folge hatte.

Auch gibt es einige medizinische Neuheiten hinsichtlich Behandlungsstrategien und Medikamentenwahl bei der IVOM einiger Erkrankungen. Bei unserem diesjährigen Treffen werden wir in kurzen Vorträgen auf diese aktuellen Fragen eingehen und darüber hinaus auch strukturelle Punkte und Planungen für das IVOM-Portal besprechen.

Danach möchten wir Ihnen in diesem Jahr eine noch intensivere Gruppenarbeit zur Besprechung von interessanten retinologischen Fällen anbieten.

Das Team der Retinologen der Augenabteilung am St. Franziskus-Hospital lädt Sie und Ihre Mitarbeiterinnen und Mitarbeiter herzlich dazu ein.

Mit Freude auf ein interessantes Treffen

Prof. Dr. Daniel Pauleikhoff

Priv.-Doz. Dr. Albrecht Lommatzsch

Dr. Georg Spital

Augenabteilung
am St. Franziskus-Hospital
Makula
Centrum
Münster

Programmablauf

Zertifizierte CME Veranstaltung

ab 17.00 Uhr
Registrierung

17.15 Uhr
Begrüßung und kurze Einleitung
PD Dr. Albrecht Lommatzsch

17.30 Uhr
Aktuelles und Ausblick zum IVOM-Portal in Westfalen
Peter Mussinghof

17.45 Uhr
Protokoll T und Update zur IVOM-Therapie
Dr. Georg Spital

18.00 Uhr
Aktuelles zur Vertragssituation und Umsetzung für die IVOM in Westfalen
Prof. Daniel Pauleikhoff

18.15 Uhr
Interaktive Falldiskussionen und Diskussionen in kleinen Gruppen

Ab 19.30 Uhr
Gemeinsames Beisammensein und Gedankenaustausch mit Imbiss in den Praxisräumen

Für diese Veranstaltung werden Fortbildungspunkte beantragt!

In Kooperation mit: HEIDELBERG ENGINEERING ACADEMY