Grüner Star
Früh erkannt – Gefahr gebannt

Fragen Sie Ihren Arzt nach der Glaukom-Vorsorge-untersuchung mit dem HRT II!

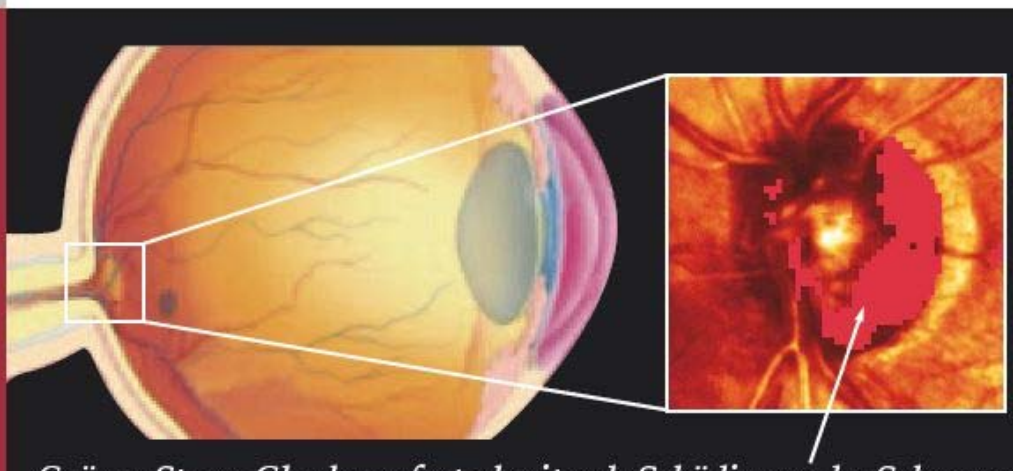

Grüner Star = Glaukom: fortschreitende Schädigung des Sehnervs

- Schleichende Einschränkung des Gesichtsfeldes bis zur Erblindung
- Merkliche Verluste der Sehkraft treten erst im Spätstadium auf
- Die Krankheit wird daher oft zu spät erkannt
- Glaukom kann bei rechtzeitiger Erkennung mit dem HRT II gestoppt werden

HRT II – Mehr Sicherheit durch Früherkennung und Verlaufskontrolle

- Vorsorgeuntersuchung empfohlen bei Vertiefung der Papille, erhöhtem Augeninnendruck, Glaukom in der Familie, hochdosierter Kortisonbehandlung oder Durchblutungsstörungen
- Regelmäßige Behandlungskontrolle zum Erhalt der Sehkraft

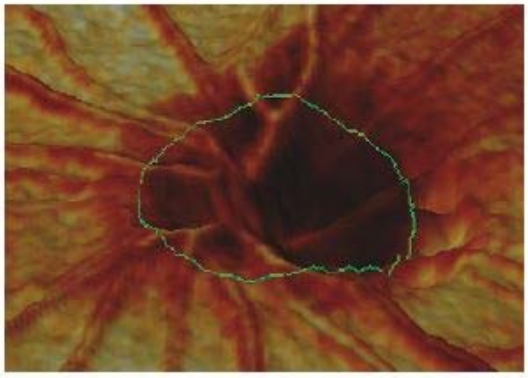

✔ *Gesunder Sehnerv:*
Das HRT II-Bild zeigt eine geringe Vertiefung der Papille

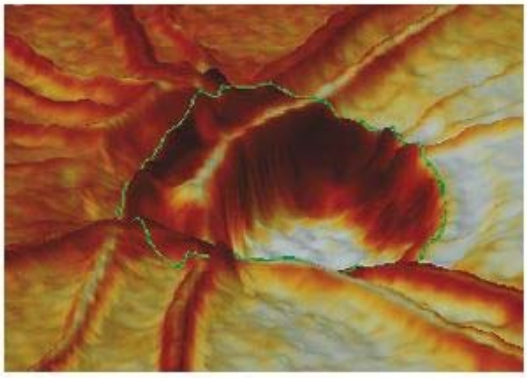

✖ *Glaukomgeschädigter Sehnerv:*
Große, kraterartige Papille durch ausgedehnten Nervenverlust

HEIDELBERG ENGINEERING